

MESLEKİ EĞİTİM

MERKEZLERİ

'SENİ'
BEKLİYOR

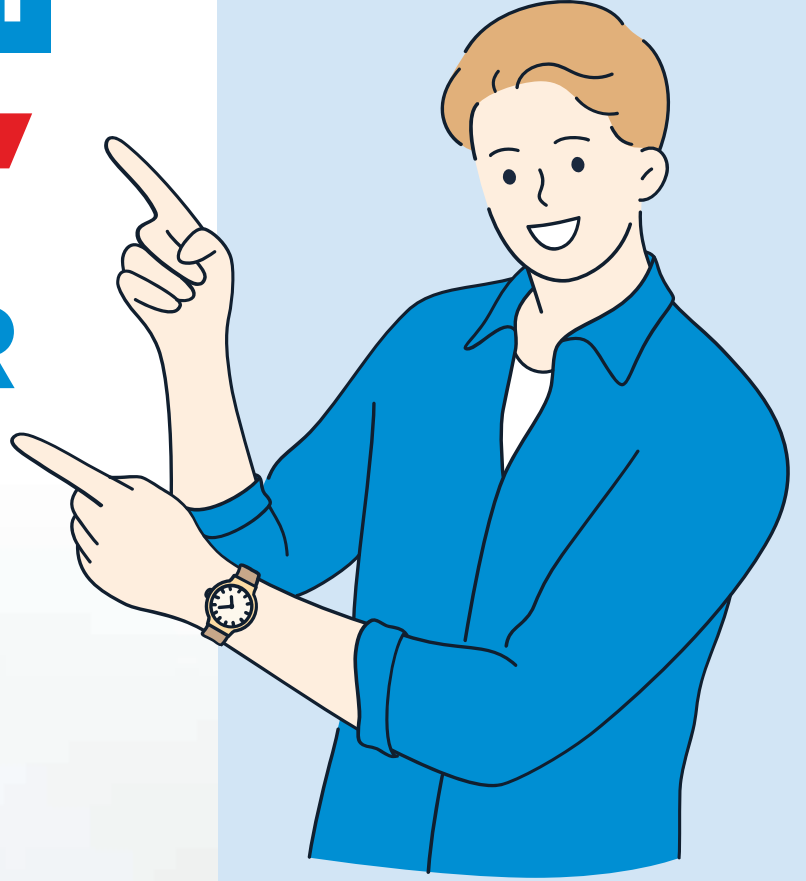
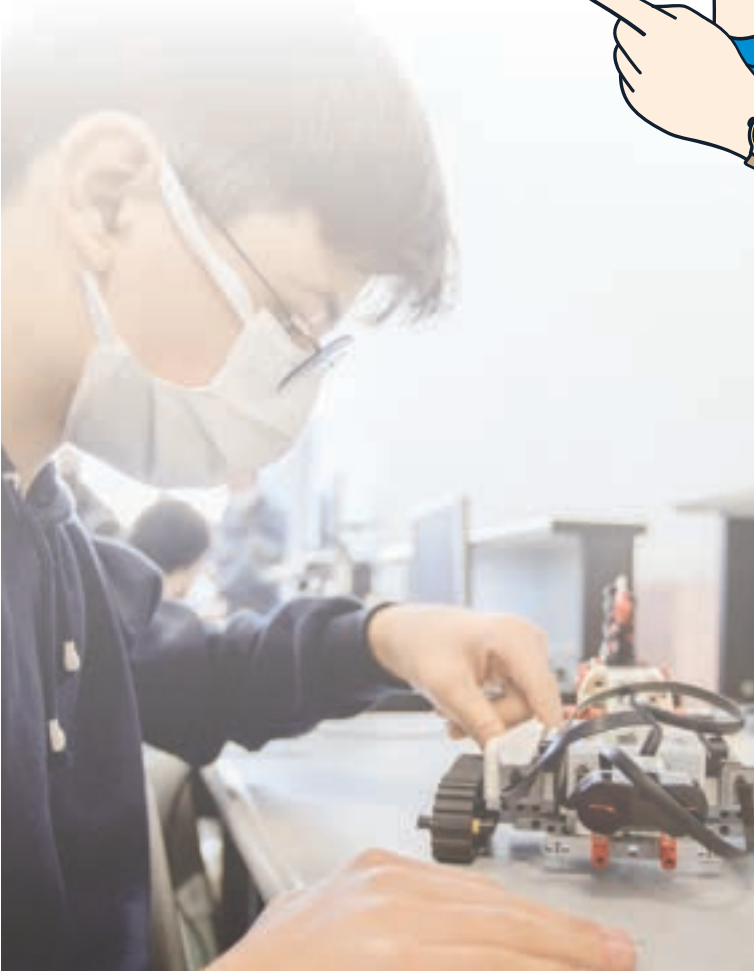

TÜRKİYE'NİN ÜRETİM VE
İSTİHDAMINA YENİ BİR
SOLUK GELİYOR.

“GELECEK MESLEKİ EĞİTİMDE”
VİZYONUyla ÇIKTIĞIMIZ BU
YOLDA GELENEKLE ŞEKİLLENEN
YENİ NESİL BİR PROGRAM,
ÜLKEMİZİN KALKINMASINA
YÖN VERİYOR.

MESLEKİ EĞİTİM
MERKEZLERİMİZLE
ATTIĞIMIZ HER YENİ ADIM,
GENÇLERİMİZİN NİTELİKLİ
BİR MESLEK SAHİBİ OLARAK
DAHA GÜÇLÜ, DAHA GÜVENLİ
VE GELECEK İÇİN DAHA
UMUTLU OLMASINA İMKÂN
SAĞLAYACAK.



MESLEKİ EĞİTİM

MERKEZİ

NEDİR.

**KİMLER
BAŞVURABİLİR?**

**NASIL
BAŞVURU
YAPILIR?**

**EĞİTİM NASIL
GERÇEKLEŞİR?**

**HANGİ
BELGELER
VERİLİR?**

**SAĞLADIĞI
AVANTAJLAR
NELERDİR?**

#Gelecek Mesleki Eğitimde



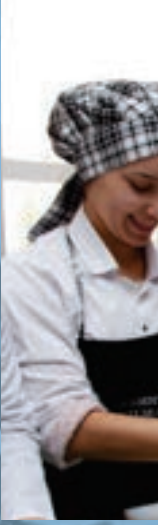

MESLEKİ EĞİTİM
MERKEZİ **NEDİR**





**MESLEKİ EĞİTİM MERKEZLERİ,
ORTAÖĞRETİM KADEMESİNDE
BULUNAN BİR MESLEKİ EĞİTİM
OKULUDUR. MİLLÎ EĞİTİM
BAKANLIĞINA BAĞLIDIR.**

**MESLEKİ EĞİTİM
MERKEZLERİ,
TÜM İLLERDE
BULUNMAKTADIR.**

**255 ORGANİZE
SANAYİ
BÖLGESİNDE
DE 255 MESLEKİ
EĞİTİM MERKEZİ
İRTİBAT BÜROSU
YER ALMAKTADIR:**

Mesleki Eğitim Merkezlerinde öğrenciler ilgi ve yetenekleri olduğu meslek alanında hem çalışarak hem okuyarak eğitim alır. Eğitim süresi 4 yıldır.

Meslek liselerinden farklı olarak okul eğitimi haftada bir gündür. Diğer günlerde işletmelerde mesleki eğitim yapılır.

İşletmelerde mesleki eğitim ilk seneden son seneye kadar devam eder. Üçüncü yılın sonunda öğrenciler Kalfalık sınavına, dördüncü yılın sonunda ise Ustalık sınavına alınır. Başarılı olanlara belge verilir.

Öğrencilerin lise diploması alabilmeleri için Millî Eğitim Bakanlığınca belirlenen fark derslerini tamamlamaları gerekir.

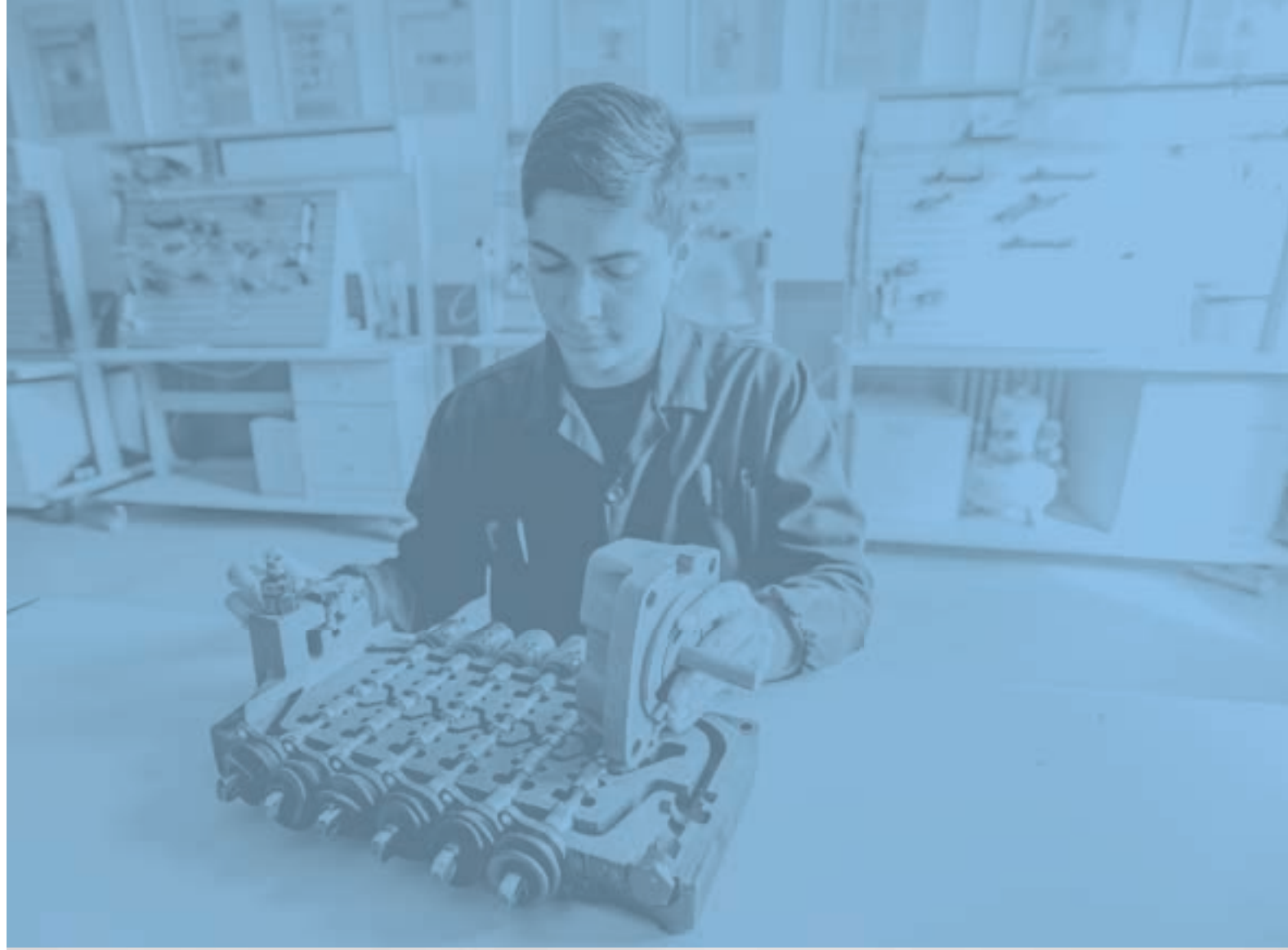

SAYILARLA MESLEKİ EĞİTİM MERKEZLERİ





33
ALAN
VE
181
MESLEK
DALINDA
EĞİTİM

255 OSB
BÜNYESİNDE
255 MEM
İRTİBAT
BÜROSU

TÜM İLLERDE
MESLEKİ EĞİTİM
MERKEZİ

3321 MEM
PROGRAMI
UYGULAYAN
OKUL/KURUM



MESLEKİ EĞİTİM VERİLEN ALANLAR

- Ayakkabı ve Saraciyeye Teknolojisi
- Bilişim Teknolojileri
- Büro Yönetimi
- Elsanatları Teknolojisi
- Elektrik-Elektronik Teknolojisi
- Endüstriyel Otomasyon Teknolojileri
- Gemi Yapımı
- Gıda Teknolojisi
- Grafik ve Fotoğraf
- Güzellik ve Saç Bakım Hizmetleri
- Harita-Tapu-Kadastro
- Hayvan Yetiştiriciliği ve Sağlığı
- İnşaat Teknolojisi
- Kimya Teknolojisi
- Konaklama ve Seyahat Hizmetleri
- Kuyumculuk Teknolojisi
- Makine Teknolojisi
- Matbaa Teknolojisi
- Metal Teknolojisi
- Metalürji Teknolojisi
- Mobilya ve İç Mekân Tasarımı
- Moda Tasarım Teknolojileri

EĞİTİM
ALANLARINDA
%88 İSTİHDAM
ORANI

- Motorlu Araçlar Teknolojisi
- Muhasebe ve Finansman
- Müzik Aletleri Yapımı
- Pazarlama ve Perakende
- Plastik Teknolojisi
- Seramik ve Cam Teknolojisi
- Tarım
- Tekstil Teknolojisi
- Tesisat Teknolojisi ve İklimlendirme
- Ulaştırma Hizmetleri
- Yiyecek İçecek Hizmetleri





MESLEKİ EĞİTİM
MERKEZİNE **KİMLER**
BAŞVURABİLİR





MESLEKİ EĞİTİM MERKEZLERİNE YAŞ SINIRI OLMASIZIN EN AZ ORTAOKUL VEYA İMAM HATİP ORTAOKULU MEZUNU HERKES BAŞVURABİLİR.

MESLEKİ EĞİTİM MERKEZLERİNE ÖĞRENCİ KAYITLARI YIL BOYU DEVAM EDER.

MESLEKİ EĞİTİM MERKEZLERİNE KAYIT İÇİN YAŞ SINIRI YOKTUR.

Mesleki eğitim merkezlerine kayıt olabilmek için gerekli şartlar:

- En az ortaokul veya imam hatip ortaokulunu bitirmiş olmak.
- Sağlık durumu ilgili mesleğin öğrenimine elverişli olmak.
Bu durum gerektiğinde sağlık/sağlık kurulu raporuyla belgelendirilir.
- Kayıt olacağı meslek dalı ile ilgili bir iş yeriyle sözleşme imzalamak.
Sözleşme imzalanacak iş yerinde "Usta Öğreticilik Belgesine" sahip bir usta bulunması gerekir.

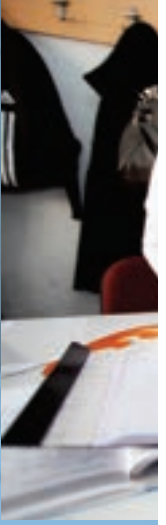

MESLEKİ EĞİTİM
MERKEZİNE **NASIL**
BAŞVURU YAPILIR .



MESLEKİ EĞİTİM MERKEZLERİ, TÜM İLLERDE BULUNMAKTADIR.

SİZE EN YAKIN MESLEKİ EĞİTİM MERKEZİNE

<https://meslegimhayatim.meb.gov.tr/egitim/mesleki-egitim>
ADRESİNDEN ULAŞABİLİRSİNİZ.

**MESLEKİ EĞİTİM
MERKEZLERİNDE
181 FARKLI
DALDA
İSTEDİĞİNİZ
EĞİTİME
BAŞVURU
YAPABİLİRSİNİZ.**

**MESLEKİ EĞİTİM
MERKEZLERİNDE
ÖĞRENCİLER
HAFTADA 1
GÜN OKULDA
TEORİK EĞİTİM,
4 GÜN İSE
İŞLETMELERDE
PRATİK EĞİTİM
ALIR.**

Mesleki eğitim merkezine kayıt şartlarını taşıyorsanız; bir işletmede çalışıyorsanız veya bir işletmede çalışmıyor ancak mesleki eğitim almak istiyorsanız,

- Kimlik bilgilerinizle birlikte size en yakın mesleki eğitim merkezine veya mesleki ve teknik Anadolu lisesine müracaat edebilirsiniz.
- Herhangi bir işletmede çalışmıyorsanız; meslek seçimi ve işletme bulma konusunda mesleki eğitim merkezinden rehberlik ve yönlendirme alabilirsiniz.
- Mesleki eğitim merkezine kayıt; okul, işletme ve veli/öğrenci arasında işletmelerde mesleki eğitim sözleşmesinin imzalanmasıyla başlar.
- Öğrenci okul tarafından e-MESEM sistemine kaydedilir.
- Öğrencinin sigortası ve maaşı kayıt olduğu andan itibaren başlar ve 4 yıl boyunca devam eder.



MESLEKİ EĞİTİM
MERKEZİNDE **TEORİK**
VE PRATİK EĞİTİM
NASIL GERÇEKLEŞİR •





MESLEKİ EĞİTİM MERKEZLERİNDE ÖĞRENCİLER ALANINDA YETKİN ÖĞRETMENLER VE USTA ÖĞRETİCİLERDEN İLGI VE YETENEKLERİ OLAN BİR MESLEK ALANINDA EĞİTİM ALIR.

MESLEKİ EĞİTİM MERKEZLERİNDE 181 FARKLI DALDA İSTEDİĞİNİZ EĞİTİME BAŞVURU YAPABİLİRSİNİZ.

LİSE DİPLOMASI ALMAK İSTEYEN MESLEKİ EĞİTİM MERKEZİ ÖĞRENCİLERİ MİLLÎ EĞİTİM BAKANLIĞINCA BELİRLENEN FARK DERSLERİNİ TAMAMLAR.

- Mesleki eğitim merkezlerinde eğitim süresi 4 yıldır.
- Haftada 1 gün okulda teorik eğitim, 4 gün ise işletmelerde beceri eğitimi alınır.
- Çıraklık eğitimi 3 yıl sürer. Bu süreçte en az asgari ücretin %30'u kadar maaş verilir.
- Üçüncü yılın sonunda öğrenciler Kalfalık sınavına alınır. Başarılı olanlara Kalfalık Belgesi verilir.
- Kalfalık eğitimi 1 yıl sürer. Bu süreçte asgari ücretin en az %50'si kadar maaş verilir.
- Dördüncü yılın sonunda öğrenciler Ustalık sınavına alınır. Başarılı olanlara Ustalık Belgesi verilir. Böylece kendi iş yerlerini açabilirler.
- Ustalar, alacakları iş pedagojisi eğitimi ile 'Usta Öğretici' belgesine sahip olabilir.



MESLEKİ EĞİTİM
MERKEZİNDE **HANGİ**
BELGELER VERİLİR .



ORTAOKUL
İMAM HATİP
ORTAOKULU



MESLEKİ EĞİTİM MERKEZİ



Çırak

9-10-11. SINIF

Eğitim
Süresi
3 Yıl

Mesleğin gerektirdiği bilgi,
beceri ve iş alışkanlıklarını iş
içerisinde geliştiren kişidir.

ÇIRAK



Kalfalık Sınavı

Kalfalık Belgesi



Kalfa

12. SINIF

Eğitim
Süresi
1 Yıl

Meslekle ilgili iş ve işlemleri ustanın
gözetimi altında kabul edilebilir
standartlarda yapabilen kişidir.

KALFA



Ustalık Sınavı

Ustalık Belgesi



Usta



Üretimi planlayabilen; üretim
sırasında karşılaşılabilecek problemleri
çözümleyebilen; düşüncelerini yazılı, sözlü
ve resim ile açıklayabilen; üretimle ilgili
pratik hesaplamaları yapabilen kişidir.

USTA



40 Saat
İş Pedagojisi
Kursu + Sınav

Usta Öğreticilik Belgesi



Usta Öğretici



Ustalık yeterliğini kazanmış; aday
çırak, çırak, kalfa ile mesleki ve teknik
eğitim okul ve kurumları öğrencilerinin
işyerindeki eğitiminden sorumlu;
mesleki eğitim tekniklerini bilen ve
uygulayan kişidir.

USTA ÖĞRETİCİ



Fark Derslerini
Tamamlama

Meslek Lisesi Diploması



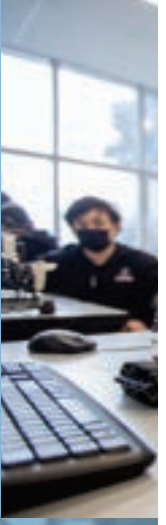

MESLEKİ EĞİTİM
MERKEZİNİN
SAĞLADIĞI
AVANTAJLAR
NELERDİR





MESLEKİ EĞİTİM MERKEZLERİ, EĞİTİM ALANLARINDA %88 İSTİHDAM ORANI İLE BÜYÜK ÖLÇÜDE İŞ GARANTİSİ SUNAR.

**MESLEKİ EĞİTİM
MERKEZLERİNE
YLI BOYUNCA
VE YAŞ SINIRI
OLMAKSIZIN EN
AZ ORTAOKUL
VEYA İMAM
HATİP
ORTAOKULU
MEZUNU
HERKES
BAŞVURABİLİR.**

- 181 farklı dalda mesleki eğitim
- Ortaokul mezunlarına zorunlu lise eğitimini mesleki eğitim merkezlerinde tamamlayabilme fırsatı
- Meslek lisesi diploması
- Eğitim alanlarında %88 istihdam oranı
- 9, 10 ve 11. sınıf öğrencilerine asgari ücretin en az %30'u kadar maaş imkânı
- 12. sınıftaki kalfalara asgari ücretin en az yarısı kadar maaş imkânı
- 9. sınıftan itibaren iş kazaları ve meslek hastalıklarına karşı sigorta
- Ustalık belgesi ve kendi iş yerini açma fırsatı
- Lise ve üniversite mezunlarına en çok sekiz ayda meslek sahibi olma imkânı

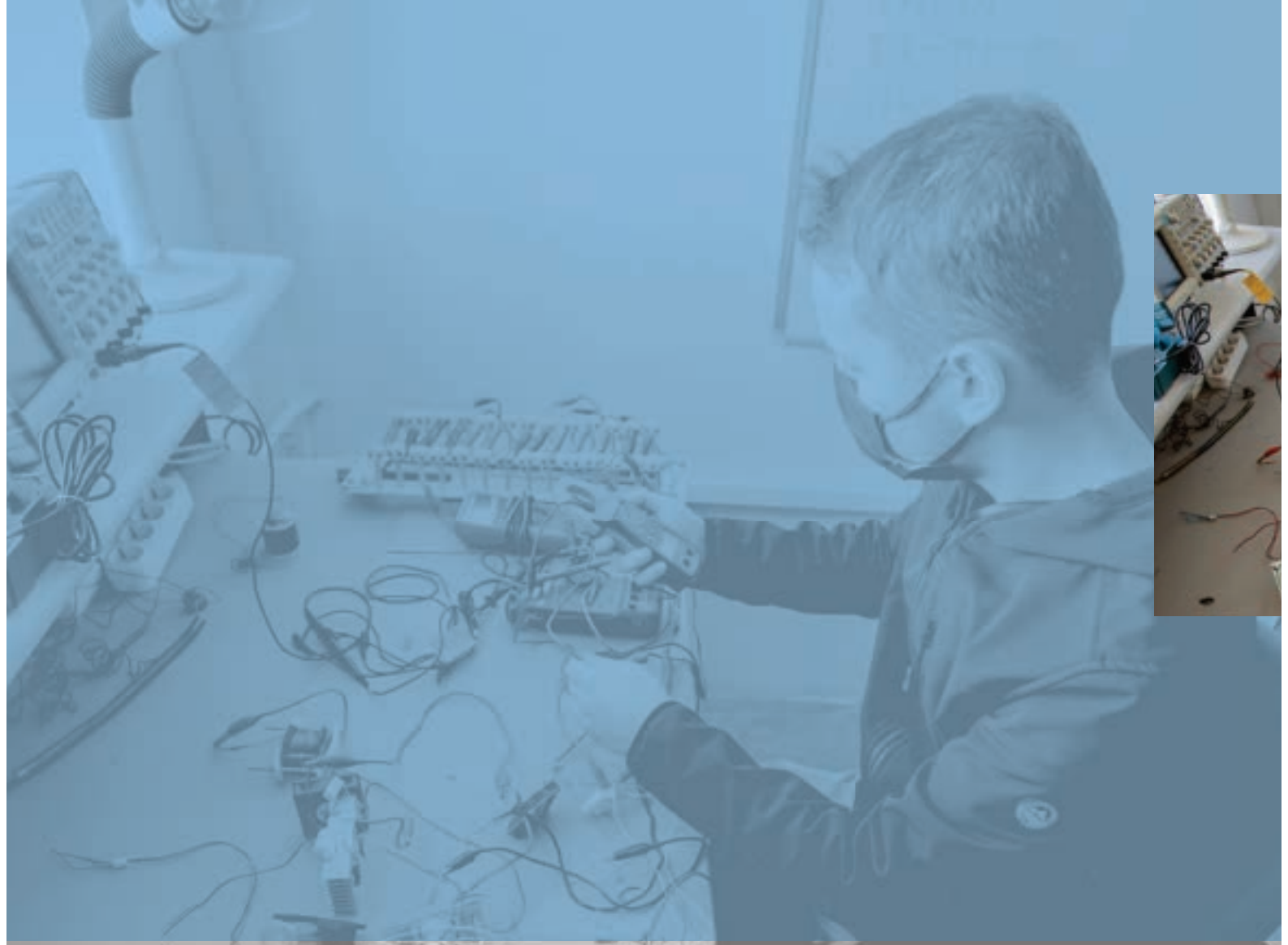

MESLEKİ EĞİTİM
MERKEZLERİ

**ORGANİZE
SANAYİ
BÖLGELERİYLE
İLİŞKİLİ MİDİR**





MESLEKİ EĞİTİM, 255 ORGANİZE SANAYİ BÖLGESİNDE 255 MESLEKİ EĞİTİM MERKEZİ İRTİBAT BÜROSUNUN AÇILMASIYLA HER GEÇEN GÜN DAHA DA GÜÇLENİYOR.

255 ORGANİZE SANAYİ BÖLGESİNDE 255 MESLEKİ EĞİTİM MERKEZİ İRTİBAT BÜROSU İLE DAHA DİNAMİK EĞİTİM MÜFREDATI, DAHA DİNAMİK EĞİTİM MATERYALLERİ VE BİZZAT ÇALIŞARAK ÖĞRENEN DAHA DİNAMİK BİR İNSAN KAYNAĞI HEDEFLENİYOR.

Millî Eğitim Bakanlığı ile Sanayi ve Teknoloji Bakanlığı arasında imzalanan “Mesleki ve Teknik Eğitim İş Birliği Protokolü” kapsamında mesleki eğitim merkezlerini organize sanayi bölgeleri içerisinde konumlandırılarak eğitimle sanayi arasındaki koordinasyonunun daha yakından sağlanması amaçlanıyor.

“Mesleki ve Teknik Eğitim İş Birliği Protokolü” ile 77 ildeki 251 organize sanayi bölgesi ile 4 ildeki 4 sanayi sitesi, en az bir mesleki ve teknik Anadolu lisesi ya da mesleki eğitim merkeziyle eşleştirildi.

Yani toplam 255 sanayi bölgesinde 255 mesleki eğitim merkezi irtibat bürosu bulunuyor.

MESLEKİ EĞİTİM
MERKEZİ İRTİBAT
BÜROLARI İLE
İSTİHDAM
ARTACAK MI





ORGANİZE SANAYİ BÖLGELERİ MESLEKİ EĞİTİMDE ÖĞRENCİLERİN UYGULAMA BECERİLERİNİ GELİŞTİRMEK İÇİN ÖNEMLİ BİR POTANSİYELE SAHİP.

MEZUNLARININ İSTİHDAM ORANLARININ OLDUKÇA YÜKSEK (%88) OLDUĞU MESLEKİ EĞİTİM MERKEZLERİNDE ÖĞRENCİLER YOĞUN İŞBAŞI EĞİTİMİ ALIYOR.

Organize Sanayi Bölgelerinde mesleki ve teknik eğitim alan öğrencilerin staj ve işbaşı eğitimlerini yapabilecekleri birçok kurumun bir arada olması, uygulamaya dönük becerilerini geliştirmeleri için öğrencilere çeşitli fırsatlar sunuyor.

OSB'lerdeki mesleki eğitim merkezlerinin yaygınlaştırılmasının, mezunların istihdam olanaklarını zenginleştireceği ve işbaşı eğitimi yaptığı işletmede istihdam edilen mezun oranını %75 artıracığı öngörülüyor.

Böylece OSB'lerde uygulamalı eğitimle yetişen mesleki eğitim merkezi mezunları ile özel sektörün usta ve kalfa ihtiyacının karşılanması amaçlanıyor.

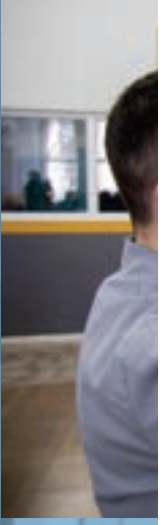

MESLEKİ EĞİTİM
MERKEZLERİNDEN
**LİSE VE ÜNİVERSİTE
MEZUNLARI DA
YARARLANABİLİR Mİ •**





MESLEKİ EĞİTİM MERKEZLERİNDE
LİSE VE ÜNİVERSİTE MEZUNLARINA
İSTEDİKLERİ BİR ALANDAKİ MESLEKİ
EĞİTİM MERKEZİ PROGRAMINI, EĞİTİM
SÜRECİNDE ÜCRET DE ALARAK, EN ÇOK
SEKİZ AYDA TAMAMLAMA VE İŞ GÜCÜ
PİYASASINA GEÇME İMKÂNI SAĞLANIR.

Bu sayede farklı eğitim kurumlarından mezun olan öğrenciler de işgücü piyasasına geçme fırsatı bulabilir.

Mesleki eğitim verilen tüm alanlarda, sektörlerin güçlü temsilcileriyle işbirlikleri gerçekleştirilmektedir.

Örneğin *Millî Eğitim Bakanlığı ile Turkcell Arasında İşbirliği Protokolü* ile lisans ve lisansüstü düzeyinde öğrenci veya mezun olan gençlerin haftada 1 gün okulda teorik eğitim, 5 gün Turkcell'e bağlı işletmelerde beceri eğitimi alarak Turkcell Akademi tarafından sertifikalandırılması ve Turkcell tarafından istihdam edilmesi sağlanmaktadır.

LİSE VE ÜSTÜ
MEZUNLARDAN
USTALIK
BELGESİNE
SAHİP OLMAK
İSTEYENLER İÇİN
USTALIK TELAFİ
PROGRAMLARI
UYGULANIR.



MESLEKİ EĞİTİM

MERKEZLERİ

'SENİ'
BEKLİYOR



#Gelecek Mesleki Eğitimde